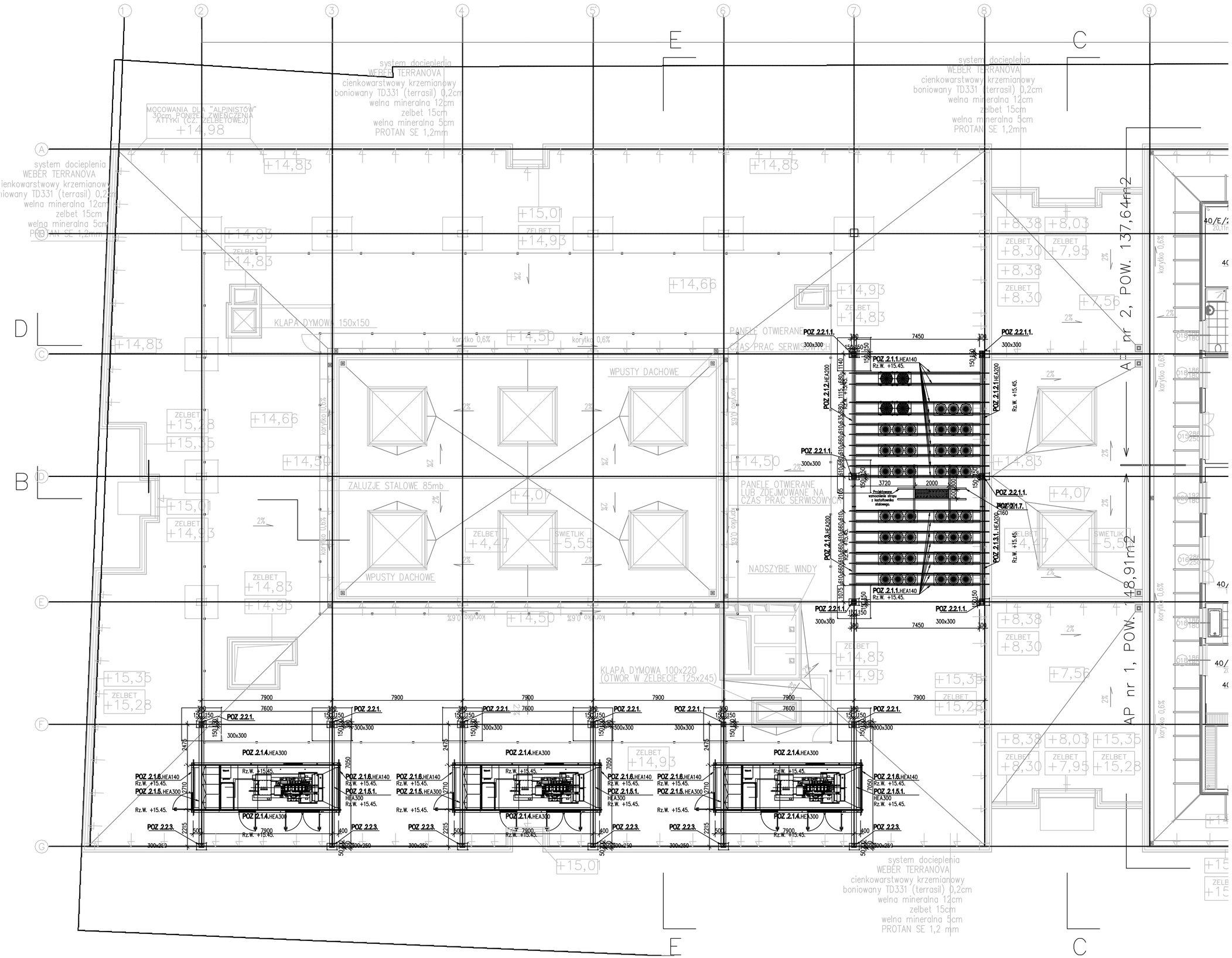

UWAGI:
ZABEZPIECZENIA POŻAROWE
ZGODNIE Z OPERATEM TECHNICZNYM P.POŻ.

ZABEZPIECZENIA ANTYKOROZYJNE
1. Elementy stalowe należy zabezpieczyć antykorozyjnie w sposób odpowiadający środowisku atmosferycznemu C3 wg ISO 12944-2:1998

PRZYKŁADOWY SPOSÓB ZABEZPIECZENIA:
a. Czyszczenie do stopnia St3 zgodnie z normą PN-ISO-8501-1:1996. Wszystkie powierzchnie przygotowywane do malowania powinny być wolne od oleju, smaru, pyłu itp zanieczyszczeń
b. Wszystkie elementy stalowe należy zabezpieczyć antykorozyjnie
Jako zabezpieczenie antykorozyjne przyjęto system alkidowy składający się z dwóch warstw:
- antykorozyjna farba na rdzę ANTYKOR – jedna warstwa o grubości 30um
- RAFTAL – emalia ftalowa – dwie warstwy każda o grubości 30um
Wszystkie materiały budowlane muszą posiadać Aprobaty Techniczne, znak jakości "B" lub "Ce" oraz spełniać warunki normowe, należy je stosować w sposób podany w Aprobatach Technicznych lub instrukcjach producenta.
- ANTYKOR – ATEST HIGIENICZNY – PZH Nr HK/B/0543/02/2001
- RAFTAL – ATEST HIGIENICZNY – PZH Nr HK/B/1613/02/2004

Beton B25
(C20/25 wg normy
PN-EN 206-1;2003)
Klasa ekspozycji – XC2
Stal zbrojeniowa
A-IIIN – B500SP
Stal konstrukcyjna – St3S
Elektrody – EB 146

UWAGI:
1. ROBOTY BUDOWLANO MONTAŻOWE PROWADZIĆ Z ZACHOWANIEM SZCZEGÓLNEJ OSTROŻNOŚCI PRZESTRZEGAJĄC PRZEPISÓW BHP, POD ŚCISŁYM NADZOREM OSOBY POSIADAJĄCEJ UPRAWNIENIA BUDOWLANE KIEROWNIKA BUDOWY
2. RYSUNKI ROZPATRYWAĆ Z RYSUNKAMI POZOSTAŁYCH BRANŻ.
3. IZOLACJE WG PROJEKTU ARCHITEKTONICZNEGO
4. W PRZYPADKU STWIERDZENIA ROZBIEŻNOŚCI POMIĘDZY KONSTRUKCJA A INNYMI BRANŻAMI NALEŻY WSTRZYMAĆ PRACE I BEZZWŁOCZNIE POWIADOMIĆ NADZÓR AUTORSKI
5. NIE DOPUSZCZA SIĘ STOSOWANIA INYCH MATERIAŁÓW NIŻ PRZEWIDZIANO W PROJEKCIE BEZ ZGODY PROJEKTANTA KONSTRUKCJI

Klient / Client
MINISTERSTWO SPRAWIEDLIWOŚCI
AL.UJAZDOWSKIE 11
00-950 WARSZAWA

Obiekt / Project
GMACH MINISTERSTWA SPRAWIEDLIWOŚCI
UL.CZERNIAKOWSKA 100
00-454 WARSZAWA

Biuro projektowe / Design office:
Mazowiecka Instytucja Gospodarki Budżetowej MAZOVIA
ul. Kocjana 3
01-473 Warszawa
tel.: +48 22 326 60 01
fax.: +48 22 326 60 60
www.igbmazovia.pl

Faza / Phase
PROJEKT BUDOWLANY BRANŻA KONSTRUKCYJNA

Tytuł rysunku / Drawing title
PRZEBUDOWA POMIESZCZEŃ
DLA CENTRUM OBLICZENIOWEGO DATA CENTER
RZRUT DACHU

	Nazwisko; Nr uprawnień / Name; Certificate No	Data / Date	Podpis / Signature
Opracował / Drawn by	mgr inż. Grzegorz Siemieńczuk	10.04.14	
Projektował / Designed by	mgr inż. Krzysztof Szyłko PDL/0004/PWOK/12	10.04.14	
Sprawdził / Checked by			

Nr rysunku / Drawing No	Format / Page format	Skala / Scale	Rewizja / Revision
PW-K-4-00		1:100	

Nr projektu / Project No
Nr projektu AGIS / AGIS No

Powielanie tego rysunku, udostępnianie osobom trzecim jak i wykorzystywanie w inny niedozwolony sposób jest karalne. / This document cannot be used by others for any purpose without prior written consent.