LEGENDA

1. INSTALACJA WOD.-KAN.

- PRZYŁĄCZE W.C. I W.Z. DO BATERII SZTORCOWEJ NA WYSOKOŚCI 30 cm
- PRZYŁĄCZE W.C. I W.Z. DO BATERII SZTORCOWEJ Z NATRYSKIEM NA WYSOKOŚCI 30 cm
- ZAWÓR ZE ZŁĄCZKĄ DO WĘŻA DN20 (W.Z.) NA WYSOKOŚCI 30cm
- ZAWÓR ZE ZŁĄCZKĄ DO WĘŻA DN20 (W.C.) NA WYSOKOŚCI 30cm
- WPUST PODŁOGOWY ZE WSTĘPNYM ŁAPACZEM ODPADÓW (KOSZYCZKIEM)

2. INSTALACJA ELEKTRYCZNA

- GNIAZDO PRĄDU 1 FAZOWEGO Z BOLCEM OCHRONNYM NA H=110 cm
- GNIAZDO PRĄDU 3 FAZOWEGO ZESPOLONEGO Z WYŁĄCZNIKIEM ODCINAJĄCYM NA H=140 cm
- ZASILANIE 230V (WYPUST NA h=10cm Z WYŁĄCZNIKIEM ODCINAJĄCYM) DŁUGOŚĆ KABLA 2m
- ZASILANIE 400V (WYPUST NA h=10CM Z WYŁĄCZNIKIEM ODCINAJĄCYM) DŁUGOŚĆ KABLA 2m

U W A G I

1. Odpływy z basenów i zlewów na h=30 cm względem osi symetrii.
2. Na rzucie zaznaczono gniazda wtykowe wymagające instalacji na innej wysokości niż podana w legendzie.

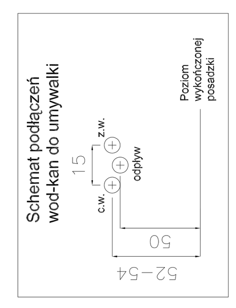

	UZGODNIONO
ARCHITEKTURA	mgr inż .arch. M. KOSIERADZKA
KONSTRUKCJA	mgr inż. W. CHYCZEWSKI
WENTYLACJA INST. SANITARNE	mgr. inż. G. SZWEJKOWSKA
INST. ELEKTRYCZNE	mgr inż. H. KORYCKA
INST. C.O.	mgr inż. A. JANASZEK
TECHNOLOGIA	mgr inż. M. BIERNAT

GOSPODARSTWO POMOCNICZE WARSZAWA - BEMOWO

00-908 Warszawa, ul. Kocjana 3
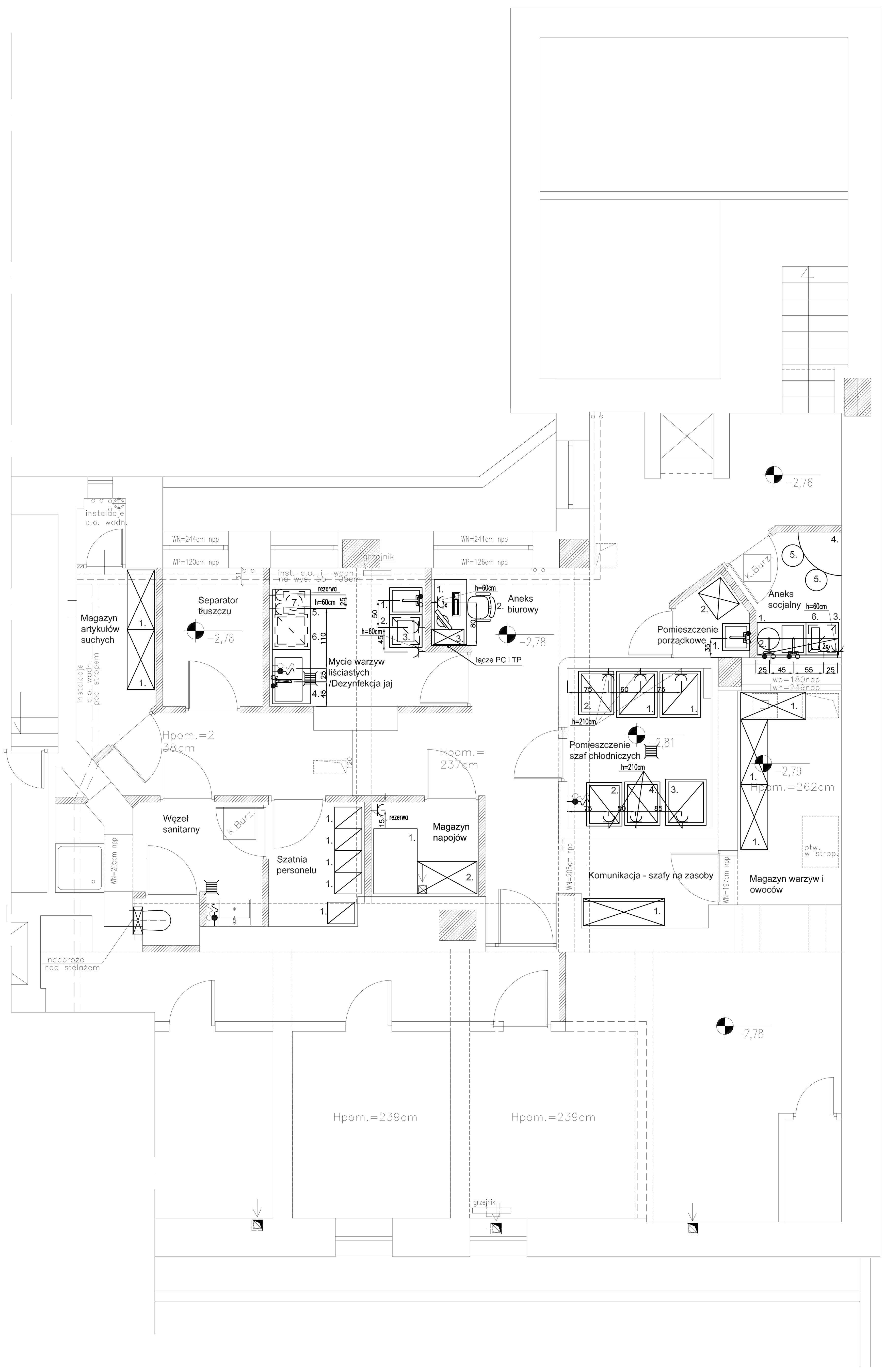
Obiekt:	MINISTERSTWO SPRAWIEDLIWOŚCI AL. UJAZDOWSKIE 11, 00-950 WARSZAWA		
Temat:	PRZEBUDOWA POMIESZCZEŃ STOŁÓWKI		
Nazwa:	PROJEKT TECHNOLOGII KUCHNI	Branża:	Technologia
Rysunek:	RZUT PIWNICY	Faza:	P.W.
Projektował:	mgr inż. Małgorzata Biernat	Skala:	1:50
Opracował:	-	Data:	02.2009
Sprawdził:	mgr inż. Piotr Gałaszewski	Nr rys.	2